

0014-ASSOCIAÇÃO BENEFICIENTE DOM BOSCO		Demonstrativo de Pagamento de Salário				
ASSOCIACAO BENEFICIENTE DOM BOSCO		Vargem Grande do Sul - SP		10/2022	Mensal	
CNPJ 50.045.970/0001-81						
Cadastro 2013	Nome do Funcionário	CBO	Empresa	Local	Departamento	FL
	MARA LUCIA BOSSATO SOSSAI	516205	14	1	001001	01
	Cuidadora de Crianças	Data Admissão:		11/02/2014		
Ev	Descrição	Referência	Proventos	Descontos		
1	Horas Normais Diurnas	30 Dias	1.445,25			
35	Horas Extras 50% Diurnas	001:24 hs	13,80			
59	DSR S/Horas Extras Diurnas	000:31 hs	3,45			
1950	INSS	9,00 %		113,44		
				Nº do Instrumento: 00412022 Exercício: 2022 Fonte: Municipal		
Total			1.462,50	113,44		
Total Líquido			1.349,06			
Salário Base	Sal Cont INSS	Bas Cálculo FGTS	FGTS Mês	Bas Cálculo IRRF	Faixa	Dep
1.445,25	1.462,50	1.462,50	117,00	1.349,06	0,00	00
Recebi em: 07/11/22		Assinatura: Mara Lucia B. Sossai				

07/11/2022 -- BANCO DO BRASIL - 17:53:40
 276302763 SEGUNDA VIA 0007

COMPROVANTE DE TRANSFERENCIA
 DE CONTA CORRENTE PARA POUPANCA

CLIENTE: ASSOC BENEF DOM BOSCO
 AGENCIA: 2763-4 CONTA: 226-7

=====

DATA DA TRANSFERENCIA 07/11/2022
 NR. DOCUMENTO 172.763.510.019.645
 VALOR TOTAL 1.349,06

***** TRANSFERIDO PARA:

CLIENTE: MARA LUCIA BOSSATO SOSSAI
 AGENCIA: 2763-4 CONTA: 510.019.645-5
 VARIACAO DA POUPANCA 51
 NR. DOCUMENTO 172.763.000.000.226

=====

NR. AUTENTICACAO 7.583.1C9.F23.429.66B

Creditos a partir de 04 05 2012 estao
 disciplinados pela Lei 12.703.

0014-ASSOCIAÇÃO BENEFICIENTE DOM BOSCO		Demonstrativo de Pagamento de Salário				
ASSOCIACAO BENEFICIENTE DOM BOSCO		Vargem Grande do Sul - SP		11/2022	13o Salário Adiantamento	
CNPJ 50.045.970/0001-81						
Cadastro	Nome do Funcionário	CBO	Empresa	Local	Departamento	FL
2013	MARA LUCIA BOSSATO SOSSAI	516205	14	1	001001	01
Cuidadora de Crianças		Data Admissão:		11/02/2014		
Ev	Descrição	Referência	Proventos	Descontos		
250	13o Salário Adiantamento	12 Avos	722,63			
258	Med.Hrs.Ext.13o Sal.Adto.Diurno	004:36 hs	15,11			
260	Med.Hrs.Ext.13o Sal.Adto.Noturna	001:16 hs	4,16			
2008	Med. Adc. Not. S/ 13o Salário Adiantamento	12 Avos	1,46			
Nº do Instrumento: 0041222 ✓ Exercício: 2022 ✓ Fonte: Municipal ✓ R\$ 247,79 ✓		Nº do Instrumento: ✓ Exercício: 2022 ✓ Fonte: RECURSOS PROPRIOS ✓				
Total			743,36	0,00		
Total Líquido			743,36			
Salário Base	Sal Cont INSS	Bas Cálc FGTS	FGTS Mês	Bas Cálc IRRF	Faixa	Dep
1.445,25 ✓	0,00	743,36	59,46	0,00	0,00	00
Recebi em: 25/11/22		Assinatura: Mara Lucia B. Sossai				



Comprovante de Pagamento PIX

primeira parcela décimo terceiro

Valor: R\$ 495,57 ✓

Realizado em: 25/11/2022 - 14:40:58

Solicitante: ASSOCIACAO BENEFICIENTE DOM BOSCO ✓

Cooperativa e conta origem: 0718/32406-7 ✓

Nome do destinatário: MARA LUCIA BOSSATO SOSSAI ✓

CPF do destinatário: ***.289.568-** ✓

Instituição do destinatário: BCO DO BRASIL S.A.

Agência e conta do destinatário: 2763 / 19645-2

Nome do pagador: Associacao Beneficente Dom Bosco

CNPJ do pagador: 50.045.970/0001-81

Instituição do pagador: BANCO COOPERATIVO SICREDI S.A.

ID da transação: E7934206920221125174016EBkaEPTyx

Autenticação Eletrônica: E793.4206.9202.2112.5174.016E.BkaE.Ptyx

Número de Controle: 486616002

Emitido em: 25/11/2022 - 14:41:03

* A transação acima foi realizada no nosso Aplicativo Sicredi conforme as condições especificadas neste comprovante.

* Os dados digitados são de responsabilidade do usuário.

Serviços por telefone 3003 4770 (Capitais e Regiões Metropolitanas) / 0800 724 4770 (Demais Regiões)

SAC 0800 724 7220 / Duvidoria 0800 646 25 19

25/11/2022 - BANCO DO BRASIL - 11:08:45
 76302763 SEGUNDA VIA 0005

COMPROVANTE DE TRANSFERENCIA
 DE CONTA CORRENTE PARA POUPANCA

CLIENTE: ASSOC BENEF DOM BOSCO
 AGENCIA: 2763-4 CONTA: 226-7

DATA DA TRANSFERENCIA 25/11/2022
 NR. DOCUMENTO 172.763.510.019.645 ✓
 VALOR TOTAL 247,79

***** TRANSFERIDO PARA:
 CLIENTE: MARA LUCIA BOSSATO SOSSAI ✓
 AGENCIA: 2763-4 CONTA: 510.019.645-5
 VARIACAO DA POUPANCA 51
 NR. DOCUMENTO 172.763.000.000.226

NR. AUTENTICACAO 6.9AA.705.CC2.A1D.E6B
 Creditos a partir de 04 05 2012 estao
 disciplinados pela Lei 12.703.

0014-ASSOCIAÇÃO BENEFICIENTE DOM BOSCO		Demonstrativo de Pagamento de Salário				
ASSOCIACAO BENEFICIENTE DOM BOSCO		Vargem Grande do Sul - SP		10/2022	Mensal	
CNPJ 50.045.970/0001-81						
Cadastro 2040	Nome do Funcionário MAINARA CRISTINA DA CRUZ MERLIM Cuidadora de Crianças	CBO 516205	Empresa 14	Local 1	Departamento 001001	FL 01
		Data Admissão:		09/10/2021		
Ev	Descrição	Referência	Proventos	Descontos		
1	Horas Normais Diurnas	15 Dias	709,49			
2	Horas Normais Noturnas	15 Dias	735,76			
35	Horas Extras 50% Diurnas	000:28 hs	4,60			
59	DSR S/Horas Extras Diurnas	000:10 hs	1,15			
96	Adicional Noturno	000:20 hs	147,15			
106	DSR S/Adicional Noturno	000:04 hs	35,32			
150	Salário Família	1,00	56,47			
1950	INSS	9,00 %		128,83		
		Nº do Instrumento: 004/2022				
		Exercício: 2022				
		Fonte: Municipal				
Total			1.689,94	128,83		
Total Líquido			1.561,11			
Salário Base	Sal Cont INSS	Bas Cálc FGTS	FGTS Mês	Bas Cálc IRRF	Faixa	Dep
1.445,25	1.633,47	1.633,47	130,67	1.504,64	0,00	01
Recebi em: 07/11/22 Assinatura: Mainara C. Merlim						

SISBB - SISTEMA DE INFORMACOES BANCO DO BRASIL
07/11/2022 - AUTOATENDIMENTO - 17.59.11
2763402763 0012

Comprovante Pix

CLIENTE: ASSOC BENEFC DOM BOSCO
AGENCIA: 2763-4 CONTA: 226-7

=====

SOBRE A TRANSACAO

ID: E0000000020221107162213211587018
CNPJ DO PAGADOR: 50.045.970/0001-81
VALOR: 1.561,11
DATA: 07/11/2022 - 17:52:28

PAGO PARA: Mainara C C Merlim
CPF: ***.507.408-**
CHAVE PIX: 46150740854
INSTITUICAO: 60701190 ITAÚ UNIBANCO S.A.
AGENCIA: 0005 - CONTA: 0000000000000091657
TIPO DE CONTA: Conta Corrente

Esta transação pode ser tarifada em até 0,99%,
com valor máximo de R\$ 10,00.

Notificacao enviada em: 07/11/2022 - 17:52:30

=====

DOCUMENTO: 110701
AUTENTICACAO SISBB: 9.22A.84B.3BF.228.6BF

=====



FUNDO DE GARANTIA DO TEMPO DE SERVIÇO

GFIP - SEFIP 8.40

GRF - GUIA DE RECOLHIMENTO DO FGTS

GERADA EM 04/11/2022 - 09:05:01

01-RAZÃO SOCIAL/NOME ASSOCIAÇÃO BENEFICIENTE DOM BOSCO				02-DDD/TELEFONE (0019)36411713
03-PPAS 639	04-SIMPLES 1	05-REMUNERAÇÃO 18.878,17	06-QTDE TRABALHADORES 9	07-ALÍQUOTA FGTS 8
08-CÓD RECOLHIMENTO 115	09-ID RECOLHIMENTO 017980-9	10-INSCRIÇÃO/TIPO(8) 50.045.970/0001-81	11-COMPETÊNCIA 10/2022	12-DATA DE VALIDADE 07/11/2022

13-DEPÓSITO + CONTRIB SOCIAL 1.510,25	14-ENCARGOS 0,00	15-TOTAL A RECOLHER 1.510,25
--	---------------------	---------------------------------

VALOR FGTS A RECOLHER ATÉ O DIA 07/11/2022

Nº do Instrumento: 004/2022

Exercício: 2022

Fonte: Municipal

85840000159 102501792212 107670050850 004597000010

AUTENTICAÇÃO MECÂNICA

SISBB - SISTEMA DE INFORMACOES BANCO DO BRASIL
11/11/2022 - AUTOATENDIMENTO - 12.54.49
2763402763 SEGUNDA VIA 0001

COMPROVANTE DE PAGAMENTO

CLIENTE: ASSOC BENEFC DOM BOSCO
AGENCIA: 2763-4 CONTA: 226-7

Convenio FGTS ARRECADACAO GRE
Codigo de Barras 8584000015-9 10250179221-2
10767005085-0 00459700001-0

Data do pagamento 07/11/2022
CNPJ/CEI/CPF 50045970/0001-81
COMPETENCIA 10/2022
CODIGO RECOLHIMENTO 115
VENCIMENTO 07/11/2022
VALOR DEPOSITO 1.510,25
Valor Total 1.510,25

DOCUMENTO: 110702
AUTENTICACAO SISBB: F.F54.5DA.9FO.004.B7D



ASSOCIAÇÃO BENEFICENTE DOM BOSCO

Rua Silva Jardim, 956 - Pacaembu - Vargem Grande do Sul - SP
Telefone : (19) 3641-1713 / Email: coordenadora_db@yahoo.com.br
CNPJ: 50.045.970/0001-81

Declarada de Utilidade Pública Municipal-Lei: 1.048 de 06 de dezembro 1978
Declarada de Utilidade Pública Estadual-Lei: 12.657 de 11 de julho de 2007

Memória de Cálculo

Período 01/11/2022 a 30/11/2022

Pagamento Guia F.G.T.S. Competência 10/2022

MEMÓRIA DE CÁLCULO	
MUNICIPAL	R\$ 828,15
C.M.D.C.A	R\$ 682,10
TOTAL	R\$ 1.510,25

Vargem Grande do Sul, 01 de dezembro de 2022

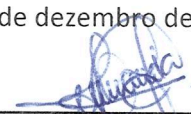

Fernanda de Oliveira Nogueira
Presidente

CNPJ 50.045.970/0001-81	Razão Social ASSOCIACAO BENEFICENTE DOM BOSCO		
Período de Apuração Outubro/2022	Data de Vencimento 18/11/2022	Número do Documento 07.16.22307.7375597-2	Pagar este documento até 18/11/2022
Observações Nº Recibo Declaração: 50000087172308			Valor Total do Documento 1.804,78

Composição do Documento de Arrecadação

Código	Denominação	Principal	Multa	Juros	Total
1082	CONTR PREV DESCONTA SEGURADO-EMPREGADO/AVULSO 01 CP SEGURADOS - EMPREGADOS/AVULSO PA:10/2022 Vencimento:18/11/2022	1.581,78			1.581,78
1099	CP SEGURADOS - CONTRIBUINTES INDIVIDUAIS - 20 02 CP SEGURADOS - CONTRIBUINTES INDIVIDUAIS - 20% PA:10/2022 Vencimento:18/11/2022	223,00			223,00
Totais		1.804,78			1.804,78

SISBB - SISTEMA DE INFORMACOES BANCO DO BRASIL
11/11/2022 - AUTOATENDIMENTO - 11.02.41
2763402763 SEGUNDA VIA 0002

COMPROVANTE DE PAGAMENTO

CLIENTE: ASSOC BENEF DOM BOSCO
AGENCIA: 2763-4 CONTA: 226-7

Convenio RFB-DARF CODIGO DE BARRAS
Codigo de Barras 85830000018-1 04780385223-8
22071622307-1 73755972604-3

Agente arrecadador: CNC 001 Banco do Brasil S.A.
Data do pagamento 11/11/2022
Número do Documento 07.16.22307.7375597-2
Valor Total 1.804,78

Modelo aprovado pelo Ato Declaratório Executivo
Conjunto nº 01 de 31 de outubro de 2011

DOCUMENTO: 111102
AUTENTICACAO SISBB: 2.676.505.2BA.078.CAA

SEMDA (Versão:5.1.1) Página: 1/1 03/11/2022 09:32:11

Nº do Instrumento: 004/2022
Exercício: 2022
Fonte: Municipal

85830000018 1 04780385223 8 22071622307 1 73755972604 3

AUTENTICAÇÃO MECÂNICA

Documento de Arrecadação de Receitas Federais

85830000018 1 04780385223 8 22071622307 1 73755972604 3



CNPJ: 50.045.970/0001-81
Número: 07.16.22307.7375597-2
Pagar até: 18/11/2022
Valor: 1.804,78

Pague com o PIX





ASSOCIAÇÃO BENEFICENTE DOM BOSCO

Rua Silva Jardim, 956 - Pacaembu - Vargem Grande do Sul - SP
Telefone : (19) 3641-1713 / Email: coordenadora_db@yahoo.com.br
CNPJ: 50.045.970/0001-81

Declarada de Utilidade Pública Municipal-Lei: 1.048 de 06 de dezembro 1978
Declarada de Utilidade Pública Estadual-Lei: 12.657 de 11 de julho de 2007

Memória de Cálculo

Período 01/11/2022 a 30/11/2022

Pagamento Guia I.N.S.S. Competência 10/2022

MEMÓRIA DE CÁLCULO	
MUNICIPAL	R\$ 1.046,14
C.M.D.C.A	R\$ 758,64
TOTAL	R\$ 1.804,78

Vargem Grande do Sul, 01 dezembro de 2022

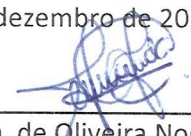

Fernanda de Oliveira Nogueira
Presidente

MINISTÉRIO DA FAZENDA - MF
 GFIP - SEFIP 8.40 (30/07/2021) TABELAS 44.0 (25/01/2022) DATA: 04/11/2022
 HORA: 09:05:01
 PÁG : 0001

COMPROVANTE DE DECLARAÇÃO DAS CONTRIBUIÇÕES A RECOLHER À PREVIDÊNCIA SOCIAL E A OUTRAS ENTIDADES E FUNDOS POR FPAS
 EMPRESA

EMPRESA: ASSOCIACAO BENEFICIENTE DOM BOSCO N° ARQUIVO: EFT8eLf79Pm0000-3
 COMP: 10/2022 COD REC: 115 COD GPS: 2305 FPAS: 639 OUTRAS ENT: 0099 N° CONTROLE: FOMSRXOP0KX0000-9 INSCRIÇÃO: 50.045.970/0001-81
 TOMADOR/OBRA: SIMPLES: 1 ALIQ RAT: 2,0 FAP: 1,00 RAT AJUSTADO: 2,0
 INSCRIÇÃO:
 LOGRADOURO: Rua SILVA JARDIM 956 BAIRRO: JARDIM PACAEMBU CNAE PREPONDERANTE: 9430800
 CIDADE: Vargem Grande do Sul UF: SP CEP: 13880-000 TELEFONE: 0019-36411713 CNAE: 9430800
 APURAÇÃO DO VALOR A RECOLHER: 639 744 779 TOTAL

SEGURADO	EMPRESA	VALOR A RECOLHER	OUTRAS ENTIDADES	VALOR A RECOLHER	OUTRAS ENTIDADES	VALOR A RECOLHER	OUTRAS ENTIDADES
Empregados/Avulsos		1.694,73	0,00	0,00	0,00	1.694,73	0,00
Contribuintes Individuais		223,00	0,00	0,00	0,00	223,00	0,00
Empregados/Avulsos		0,00	0,00	0,00	0,00	0,00	0,00
Contribuintes Individuais		0,00	0,00	0,00	0,00	0,00	0,00
RAT		0,00	0,00	0,00	0,00	0,00	0,00
RAT - Agentes Nocivos		0,00	0,00	0,00	0,00	0,00	0,00
Valores Pagos a Cooperativas		0,00	0,00	0,00	0,00	0,00	0,00
Adicional Cooperativas		0,00	0,00	0,00	0,00	0,00	0,00
Comercialização Produção		0,00	0,00	0,00	0,00	0,00	0,00
Evento Desportivo/Patrocínio		0,00	0,00	0,00	0,00	0,00	0,00
RECOLHIMENTO COMP ANT - VALOR INSS		0,00	0,00	0,00	0,00	0,00	0,00
(-) Retenção Lei 9.711/98		112,94	0,00	0,00	0,00	112,94	0,00
(-) Sal. Família/Sal. Maternidade		0,00	0,00	0,00	0,00	0,00	0,00
(-) Compensação		0,00	0,00	0,00	0,00	0,00	0,00
VALOR A RECOLHER - PREVIDÊNCIA SOCIAL		1.804,79	0,00	0,00	0,00	1.804,79	0,00
OUTRAS ENTIDADES		0,00	0,00	0,00	0,00	0,00	0,00
RECOLH COMP ANT - VALOR OUT ENTID		0,00	0,00	0,00	0,00	0,00	0,00
VALOR A RECOLHER - OUTRAS ENTIDADES		0,00	0,00	0,00	0,00	0,00	0,00
TOTAL A RECOLHER		1.804,79	0,00	0,00	0,00	1.804,79	0,00

(*) Os valores de retenção, salário-família/salário-maternidade e compensação demonstrados são os efetivamente abatidos.
 A DECLARAÇÃO DE DADOS CONSTANTES DESTA GFIP E DO ARQUIVO SEFIP CORRESPONDENTE A CONTRIBUIÇÃO PREVIDENCIÁRIA, EQUIVALE A CONFISSÃO DE DÍVIDA DOS VALORES DELA DECORRENTES E CONSTITUI (EM) CRÉDITO(S) PASSÍVEL(IS) DE INSCRIÇÃO EM DÍVIDA ATIVA, NA AUSÊNCIA DO OPORTUNO RECOLHIMENTO OU PARCELAMENTO, E CONSEQUENTE EXECUÇÃO JUDICIAL NOS TERMOS DA LEI Nº 6.830/80.
 O EMPREGADOR/CONTRIBUINTE, RENUNCIANDO EXPRESSAMENTE A QUALQUER CONTESTAÇÃO QUANTO AO VALOR E PROCEDÊNCIA DESTA DECLARAÇÃO/DÍVIDA, ASSUME INTEGRAL RESPONSABILIDADE PELA EXATIDÃO DO MONTANTE DECLARADO E CONFESSADO, FICANDO, ENTRETANTO, RESSALVADO A SECRETARIA DA RECEITA FEDERAL DO BRASIL O DIREITO DE APURAR, A QUALQUER TEMPO, A EXISTÊNCIA DE OUTRAS IMPORTANCIAS DEVIDAS NÃO INCLUIDAS NESTE INSTRUMENTO, AINDA QUE RELATIVAS AO MESMO PERÍODO.
 O EMPREGADOR/CONTRIBUINTE RECONHECE QUE A PRESENTE CONFISSÃO DE DÍVIDA NÃO OBRIGA A SECRETARIA DA RECEITA FEDERAL DO BRASIL A EXPEDIR DOCUMENTO COMPROBATÓRIO DA INEXISTÊNCIA DE DÉBITO, SALVO SE SEU CRÉDITO FOR GARANTIDO NA FORMA DOS ARTS. 258 E 259 DO REGULAMENTO DA PREVIDÊNCIA SOCIAL, APROVADO PELO DECRETO 3.048, DE 12/05/1999, E ALTERAÇÕES POSTERIORES.

MINISTÉRIO DO TRABALHO E EMPREGO - MTE
 GFIP - SEFIP 8.40 (30/07/2021) TABELAS 44.0 (25/01/2022)

MINISTÉRIO DA FAZENDA - MF

DATA: 04/11/2022
 HORA: 09:05:01
 PÁG : 0002/0006

RELACÃO DOS TRABALHADORES CONSTANTES NO ARQUIVO SEFIP
 MODALIDADE : "BRANCO"-RECOLHIMENTO AO FGTS E DECLARAÇÃO À PREVIDÊNCIA

858400000159 102501792212 107670050850 004597000010

EMPRESA: ASSOCIAÇÃO BENEFICIENTE DOM BOSCO
 COMP: 10/2022 COD REC:115 COD GPS: 2305
 TOMADOR/OBRA:

INSCRIÇÃO: 50.045.970/0001-81
 FAP: 1.00 RAT AJUSTADO: 2.00
 INSCRIÇÃO:

NOVE TRABALHADOR	REM SEM 13° SAL	REM 13° SAL	BASE CÁL 13° SAL	BASE CÁL PREV SOCIAL	PIS/PASEP/CI	CONTRIB SEG DEVIDA	ADMISSÃO	CAT	OCOR	DATA	COD MOVIMENTAÇÃO	CBO
												JAM
ADRIELI RANZANI COSTA	2.216,00	0,00	190.45299.22-7	0,00	0,00	08/11/2021	01				177,28	02516
ANA LUCIA MARQUES	2.162,32	0,00	207.26527.56-9	0,00	0,00	01/10/2020	01				172,98	05162
ANA PAULA SALGUEIROSA	2.020,04	0,00	212.23740.02-3	0,00	0,00	01/10/2021	01				161,60	05162
CARMEN ZILDA AGNELLI TEIXEIRA	1.628,23	0,00	121.79774.53-4	0,00	0,00	20/10/2014	01				130,26	05162
JULIA MORGADO CRUZ	2.561,97	0,00	128.29096.14-4	0,00	0,00	04/01/2016	01				204,95	02515
JULIANA CRISTINA CORREA	1.445,25	0,00	128.94535.24-6	0,00	0,00	18/05/2022	01				115,62	04223
MAINARA CRISTINA DA CRUZ MERLIM	1.633,47	0,00	204.86904.56-8	0,00	0,00	09/10/2021	01				130,67	05162
MARA LUCIA BOSSATO SOSSAI	1.462,50	0,00	122.75108.07-8	0,00	0,00	11/02/2014	01				117,01	05162
MILENE APARECIDA MARTINS STRAZZA	3.748,39	0,00	127.66506.18-9	0,00	0,00	01/09/2011	01				299,88	02394

MINISTÉRIO DO TRABALHO E EMPREGO - MTE
GFIP - SEFIP 8.40 (30/07/2021) TABELAS 44.0 (25/01/2022)

MINISTÉRIO DA FAZENDA - MF

DATA: 04/11/2022
HORA: 09:05:01
PÁG : 0003/0006

RELACÃO DOS TRABALHADORES CONSTANTES NO ARQUIVO SEFIP
MODALIDADE : "BRANCO" - RECOLHIMENTO AO FGIS E DECLARACÃO À PREVIDÊNCIA

858400000159 102501792212 107670050850 004597000010

EMPRESA: ASSOCIACAO BENEFICIENTE DOM BOSCO
COMP: 10/2022 / COD REC: 115 COD GPS: 2305
TOMADOR/OBRA:

INSCRIÇÃO: 50.045.970/0001-81
FAP: 1.00 RAT AJUSTADO: 2.00
INSCRIÇÃO:

RAT: 2.0

SIMPLES: 1

OUTRAS ENT: 0099

FPAS: 639

COD REC: 115

COD GPS: 2305

NOME TRABALHADOR
REM SEM 13° SAL

REM 13° SAL

BASE CÁL 13° SAL
BASE CÁL PREV SOCIAL

CONTRIB SEG DEVIDA

DEPÓSITO

ADMISSÃO CAT OCOR DATA/COD MOVIMENTACÃO

CBO
JAM

ANDERSON LUIS DOS SANTOS
1.115,00

125.80839.24-2
0,00

223,00

13 05

0,00

02522
0,00

TOTAIS DA EMPRESA/TOMADOR
20.290,31

1.216,09

1.215,96

1.917,73

1.510,25

0,00

RELAÇÃO DOS TRABALHADORES CONSTANTES NO ARQUIVO SEFIP

RESUMO DO FECHAMENTO - EMPRESA

MODALIDADE : "BRANCO"-RECOLHIMENTO AO FGTS E DECLARAÇÃO À PREVIDÊNCIA

858400000159 102501792212 107670050850 004597000010

EMPRESA: ASSOCIAÇÃO BENEFICIENTE DOM BOSCO
 COMP: 10/2022 COD REC: 115 COD GPS: 2305
 TOMADOR/OBRA: N° DE CONTROLE: F0MSRXoP0KX0000-9
 N° ARQUIVO: EFT8eLf79Pm0000-3
 INSCRIÇÃO: 50.045.970/0001-81
 FAP: 1.00 RAT AJUSTADO: 2.00
 SIMPLES: 1 RAT: 2.0
 INSCRIÇÃO:

LOGRADOURO: RUA SILVA JARDIM 956
 CIDADE: VARGEM GRANDE DO SUL
 UF: SP CEP: 13880-000
 BAIRRO: JARDIM PACAEMBU
 CNAE PREFONDERANTE: 9430800
 CNAE: 9430800

CAT	QUANT	REMUNERAÇÃO SEM 13°	REMUNERAÇÃO 13°	BASE CÁL PREV SOC	BASE CÁL 13° PREV SOC
01	10	18.878,17	0,00	19.175,31	1.215,96
13	1	1.115,00	0,00	1.115,00	0,00
TOTAIS:	11	19.993,17	0,00	20.290,31	1.215,96

MINISTÉRIO DO TRABALHO E EMPREGO - MTE
GFIP - SEFIP 8.40 (30/07/2021) TABELAS 44.0 (25/01/2022)

MINISTÉRIO DA FAZENDA - MF

DATA: 04/11/2022
HORA: 09:05:01
PÁG : 0005/0006

RELACÃO DOS TRABALHADORES CONSTANTES NO ARQUIVO SEFIP
RESUMO DO FECHAMENTO - EMPRESA
FGTS

858400000159 102501792212 107670050850 004597000010

EMPRESA: ASSOCIAÇÃO BENEFICIENTE DOM BOSCO N° DE CONTROLE: F0MSRX0P0KX0000-9 N° ARQUIVO: Eft8eLf79Fm0000-3
COMP: 10/2022 COD REC:115 COD GPS: 2305 FPAS: 639 OUTRAS ENT: 0099 SIMPLES: 1 RAT: 2.0 INSCRIÇÃO: 50.045.970/0001-81
TOMADOR/OBRA: INSCRIÇÃO: FAP: 1.00 RAT AJUSTADO: 2.00

LOGRADOURO: RUA SILVA JARDIM 956 BAIRRO: JARDIM PACAEMBU CNAE PREPONDERANTE: 9430800
CIDADE: VARGEM GRANDE DO SUL UF: SP CEP: 13880-000 CNAE: 9430800

MODALIDADE : "Branco"-RECOLHIMENTO AO FGTS E DECLARAÇÃO À PREVIDÊNCIA

FGTS - 8%
18.878,17
0,00

REMUNERAÇÃO SEM 13° SALÁRIO
REMUNERAÇÃO 13° SALARIO

QUANTIDADE TRABALHADORES 9

VALORES DO FGTS

DATA DE RECOLHIMENTO ATÉ 07/11/2022

DEPÓSITO FGTS	ENCARGOS FGTS	CONTRIB SOCIAL	ENCARGOS CONTRIB SOCIAL	TOTAL RECOLHER
1.510,25	0,00	0,00	0,00	1.510,25

RESUMO DAS INFORMAÇÕES À PREVIDÊNCIA SOCIAL CONSTANTES NO ARQUIVO SEFIP
EMPRESA

EMPRESA: ASSOCIAÇÃO BENEFICIENTE DOM BOSCO
COMP: 10/2022 COD REC: 115 COD GPS: 2305 FPAS: 639 OUTRAS ENT: 0099 SIMPLES: 1 RAT: 2.0
N° DE CONTROLE: F0MSRXoP0KX0000-9 N° ARQUIVO: Eft8eLf79Pm0000-3
TOMADOR/OBRA: INSCRIÇÃO: 50.045.970/0001-81
INSCRIÇÃO: 50.045.970/0001-81
FAP: 1.00 RAT AJUSTADO: 2.00
INSCRIÇÃO:

LOGRADOURO: RUA SILVA JARDIM 956 BAIRRO: JARDIM PACAEMBU CNAE PREFONDERANTE: 9430800
CIDADE: VARGEM GRANDE DO SUL UF: SP CEP: 13880-000 TELEFONE: 0019 3641 1713 CNAE: 9430800

VALOR DEV PREV SOC CALCULADO SEFIP: 1.804.79 CONTRIB SEGURADOS - DEVIDA: 1.917.73
SALÁRIO FAMÍLIA: 112.94 RECEITA EVENTO DESP/PATROCÍNIO: 0.00
SALÁRIO MATERNIDADE: 0.00 PERC DE ISENÇÃO DE FILANTROPIA: 100.00
VALORES PAGOS COOP TRABALHO - SEM ADICIONAL: 0.00 13° SALÁRIO MATERNIDADE: 0.00
VALORES PAGOS COOP TRABALHO - ADIC. 15 ANOS: 0.00 COM PRODUÇÃO PJ: 0.00
VALORES PAGOS COOP TRABALHO - ADIC. 20 ANOS: 0.00 COM PRODUÇÃO PF: 0.00
VALORES PAGOS COOP TRABALHO - ADIC. 25 ANOS: 0.00 VALOR DAS FATURAS EMITIDAS PARA O TOMADOR: 0.00

COMPENSAÇÃO PERÍODO FINAL: VALOR SOLICITADO: 0.00
PERÍODO INICIAL: VALOR EXCEDENTE AO LIMITE DOS 30%: 0.00
VALOR ABATIDO: 0.00 VALOR A COMPENSAR: 0.00

RETENÇÃO (LEI 9.711/98) VALOR ABATIDO PELO SEFIP: 0.00 VALOR A COMPENSAR/RESTITUIR: 0.00
VALOR INFORMADO: 0.00

BASE DE CÁLCULO APOSENTADORIA ESPECIAL/OCORRÊNCIA
15 ANOS: 0.00 20 ANOS: 0.00 25 ANOS: 0.00
QUANTIDADE: 0 QUANTIDADE: 0 QUANTIDADE: 0

QUANTIDADE DE MOVIMENTAÇÕES / CÓDIGOS

H :	0	I1:	1	I2:	0	I3:	0	I4:	0	I5:	0	J :	0	K :	0	L :	0	M :	0
N1:	0	N2:	0	N3:	0	O1:	0	O2:	0	O3:	0	P1:	0	P2:	0	P3:	0	Q1:	0
Q2:	0	Q3:	0	Q4:	0	Q5:	0	Q6:	0	Q7:	0	R :	0	R1:	0	R2:	0	S3:	0
T1:	0	T2:	0	U1:	0	U2:	0	U3:	0	V3:	0	W :	0	X :	0	X1:	0	Y :	0
Z1:	0	Z2:	0	Z3:	0	Z4:	0	Z5:	0	Z6:	0	Z6:	0	Z6:	0	Z6:	0	Z6:	0

Elektro Redes S.A.
R. Ary Arinos de Souza, 321 - 13050-026 - Campinas - SP
CNPJ 02.329.180/0001-07 - Ins. Est. 244.868.522.118
Av. Balduino Lealuga, 2032 - 13500-270 - Itaja Lages - MS
CNPJ 02.329.180/0002-78 - Ins. Est. 28.304.128-9

ASSOCIAO BENEFICENTE DOM BOSCO
R SILVA JARDIM, 956 - - CENTRO
VARGEM GRANDE DO SUL - SP - CEP 13880-000
CNPJ/CPF: 50045970000181 IE:

Data de Emissão: 07/11/2022
Data de Apresentação: 14/11/2022
Controle Nº: 01-20227309566553-81

Próxima Leitura Nº da Nota Fiscal/Conta de Energia Elétrica
06/12/2022 **159.320.420**

Conta do Mês **Vencimento** **Valor da Conta (R\$)**
Novembro/2022 **22/11/2022** **R\$ 303,39**

Dados de Cadastro
Medidor / Constante **Classificação**
B12443259 1, OUTRAS ATIVIDADES-BIFASICO
Tensão Nominal ou contratada (v) **Limite adequados de tensão (v)** **Débito Aut.**
220/127 116 a 133 / 201 a 231

Detalhamento da Conta

CCI	Descrição do Produto	Quantidade	Tarifa Fornecc.	Valor Forneccimento	Base Calculo Imposto	Aliq. Imposto	Valor ICMS (Fornecc. + Impostos)	Valor Total
0601	CONSUMO TE	447,00	0,266488	119,12	152,41	18,00%	27,43	146,55
0601	CONSUMO TUSD	447,00	0,426443	190,62	243,90	18,00%	43,90	234,52
0699	COFINS				324,98	3,85%		12,51
0699	PIS				324,98	0,84%		2,73
0699	DESCONTO DE DOACAO				0,00	0,00%	0,00	-92,92
	Total			309,74			71,33	303,39

*CCI - Código de Classificação do Item

Consumo	Letra	Anterior	Atual	Dias do Período	F. Potência Média
CONSUMO	77049	77496	Anterior	05/10/2022	30
			Atual	04/11/2022	

Nº do Instrumento: 0041/2022
Exercício: 2022
Fonte: Municipal

Histórico de Consumo (kWh)

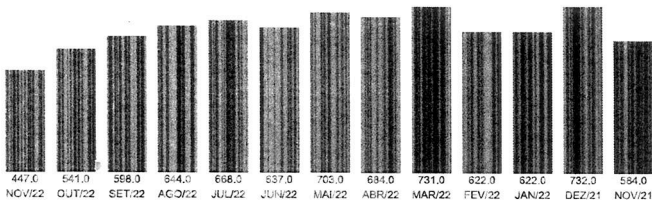

Composição de Fornecimento

Energia	R\$ 98,36	Encargos	R\$ 71,17
Distribuição	R\$ 87,44	Tributos	R\$ 86,57
Transmissão	R\$ 33,51	Perdas	R\$ 19,26

Informações Gerais

Band, Tarif. Verde: 06/10-04/11

SISBB - SISTEMA DE INFORMACOES BANCO DO BRASIL
11/11/2022 - AUTOATENDIMENTO - 11.02.41
2763402763 SEGUNDA VIA 0003

COMPROVANTE DE PAGAMENTO

CLIENTE: ASSOC BENEF DOM BOSCO
AGENCIA: 2763-4 **CONTA:** 226-7

Convenio **ELEKTRO ELETRIC. E SERV.**
Código de Barras 83650000003-6 03390022112-9
00101020227-1 30956655381-9
Data do pagamento 11/11/2022
Valor em Dinheiro 303,39
Valor em Cheque 0,00
Valor Total 303,39

DOCUMENTO: 111101
AUTENTICACAO SISBB: 4.0AB.5C8.A98.463.9BB

AVISO IMPORTANTE DE DÉBITO / CORTE

DÉBITOS ANTERIORES

Atenção

Acesse o nosso site e realize os serviços com maior comodidade, praticidade, rapidez e segurança.

www.elektro.com.br

Seu Código 2113481	Controle Nº 01-20227309566553-31	Banco	Agência	Vencimento 22/11/2022	Total R\$ R\$ 303,39
-----------------------	-------------------------------------	-------	---------	--------------------------	-------------------------

836500000036 033900221129 001010202271 309566553819



Eu, Fernanda de Oliveira Nogueis, abaixo assinada, brasileira, portadora do RG nº 46.660.522-5 SSP/SP e do CPF nº 319.453.128-07, na qualidade de dirigente da Associação Beneficente Dom Bosco, inscrita no CNPJ sob nº 50.045.970/0001-81, Atesto, sob as penas da lei, que recebemos os Serviços de Eletricidades, constantes na Nota Fiscal 159.320.420

Vargem Grande do Sul, 11 de novembro de 2022



Fernanda de Oliveira Nogueis